



令和5年度を締めくくるにあたって

令和5年度は国のコロナ施策が5類に変わり公共施設の利用制限がなくなりました。自治会年間計画行事は、コロナ禍前の内容に戻して計画を進め、皆さまのご協力により多くの方々の参加を得て実施することが出来ました。

「大和バス」は昨年10月に東1丁目のルートを変更しましたが、乗降者の増加につながっていないので現状維持が難しい状況です。持続可能な「大和バス」存続のため、皆さんのご利用を切に要望します。

「特色ある公園ルールづくり」の中で「公園のボール遊びOK」は第1・第2公園で試行中ですが、特に問題がなければ実施に移行する看板設置を進めてまいります。対象公園の近隣の皆さまには、ご理解とご協力をよろしくお願いいたします。

1月27日、奈良の大和ハウスみらい共創センター「コトクリエ」で大和ハウス工業の「ネオポリスサミッ

ト」が開催されました。大和地区からは地域諸団体23名が参加、また第1自治会館のリモート会場は25名の方が視聴し、団地再耕への取り組みを学習しました=2面に関係記事

第3回「お城桜まつり」が、大阪青山大学の都合により今年度2回目となりますが3月31日開催になりました。春の催しに定着してきたこの北摂のお城桜まつりに、多数の参加をお待ちしています。

年度末を迎え「第57回定期総会」は4月27日(土)に行うことになりました。詳細は、次号大和ニュースでお知らせします。

自治会の方針や活動については、皆さまに知ってもらえるように引き続き広報に力をいれて取り組みます。今後も自治会活動にご理解とご協力をお願いします。

大和自治会会長 植木信嘉

大阪青山大学 第3回お城桜まつり 開催

◆開催日：3月31日(日) 10:00~16:00(荒天中止)

◆会場：大阪青山大学北摂キャンパス
(能勢電鉄「一の鳥居」駅前)

◆主催：(学)大阪青山学園

◆協賛：牧の台コミ、東谷コミ、北陵コミ、大和自治会、まちの宝物サポート隊

◆問合せ：大阪青山大学 地域連携・SDGs推進センター
TEL(072-722-4165) FAX(072-722-5190)

※駐車場は、関係者以外利用できません。自転車・公共交通機関をご利用ください。

◆内容：○所蔵品展 (青山歴史文学博物館)

- ・特別無料公開
- ・主任学芸員による特別講義
- ※展望室から北摂を一望できます！

○キッズ天国 (体育館)

- 手作りプレイランド/かけっこ教室
- ゲームコーナー/ボール投げ教室
- みんなで楽しく遊ぼう！

○ステージ・屋台・キッチンカー・モルック体験

おいしい、楽しい、わくわく！(グラウンド)



●大和からの出演予定グループ

- ・ハーラウ フラ オ ケアラ アリイ (ハワイアンダンス)
- ・コーラス友愛(混声コーラス)
- ・ラブリーフラ・ラウレア (ハワイアンダンス)
- ・和太鼓 はごろも
- ・コーロ・コンパノ (男声コーラス)
- ・フラメンコサークル「マリポッサ」
- ・マンマ・ミーア(女声コーラス)



「ダイワレンジャー」参加者募集中！！



牧の台コミュニティ協議会のお知らせ

■大和住民ソフトボール大会

- ◆日時：3月9日(土) 9:00～12:00 (雨天中止)
 - ◆場所：牧小グラウンド
 - ◆申込先：杉本(080-3795-0440)
 - ◆申込締切：3月7日(木) ◆参加対象：中学生以上
- ※運動の出来る服装でお越しください。
※用具は準備していますが、お持ちの方はご持参ください。



【体育部会】

■第4回「まちの保健室」

- ◆日時：3月28日(木) 9:15～11:00
受付(9:00～10:45)
- ◆場所：牧の台会館1階 集会室
- ◆内容：健康測定(血圧・体重・筋肉量・基礎代謝・BMI等)
健康相談と健康に関する講義



【福祉部会・兵庫県看護協会】

■人権映画上映会

「シェアしてみたらわかったこと」 45分



東京のどこかにあるシェアハウス。ここには年齢も社会的立場も異なる人たちが同じ屋根の下で暮らしている。外国人、マイノリティ、障がい者等の人権、災害時の避難所での差別などについて

- ◆日時：3月30日(土) 10:00～11:30 入場無料・先着順
- ◆場所：牧の台小学校1階 地域交流スペース
映画の後、30分程感想を話し合います。
- ◆協賛：牧の台コミ、大和自治会
- ◆問合せ：下記事務局受付まで【人権啓発推進委員会】

「大和の森」3月の行事予定

森のカフェ

- ◆日時：3月17日(日) 9:30～12:00 (10:00～歌声カフェ)
- ・コーヒーと菓子セット(先着50名)
- ※100円カンパをお願いします。



「大和の森」一般公開

桜の開花時期に合わせて森を一般公開します。友人やグループ誘い合わせて、花の下で楽しいひと時をお過ごしください。

- ◆日時：3月25日(月)～3月31日(日) 9:30～12:00
飲食物持ち込み自由。
- ※家族やグループで、12:00以降も森で過ごされる場合は、現場の係にその旨をお伝えください。
- ※例年この時期開催の「散策会」は4月下旬以降(若葉の季節)に実施予定です。

- ◆問合せ：井浦(072-794-6875)【大和フォレストクラブ】

事務局受付(794-7699) 休日を除く月～金の9時～17時

●大阪青山大学テニスコート使用可能日

- 3月7・14・21・28日(各木曜日) / 13:00～16:00
- 使用コート/Dコート1面
希望者は当日の午前中に、自治会事務所で申し込み手続きをしてください。【大和自治会】

「特色ある公園づくり」で地域の活性化

12年前に自治会でチームを作り、設備を含めた公園の実態調査をしました。画一的な公園ばかりで魅力がなく遊具も減っていました。そこで公園ごとに特色を持たせることや課題を市に報告しました。

地域住民が支えていく公園へ

6年前に公園の利用について現況調査を行うと、禁止事項が多く利用しにくいものになっていました。そこで、公園の特色やルールを整理して、市が管理する公園から、地域住民が支えていく公園を目指して取り組みました。



第3公園に健康遊具、平木谷池公園の砂場に柵を設置して市に寄付し、子どもの遊具を増やしました。

コロナ禍で地域行事ができない間、草刈りの実施回数を増やしました。各丁理事と住民が中心となり実施する体制に移行しました。まちの美観を象徴する大事な財産に変えていこうと考えています。



ルールづくりが必要な遊びも

川西市や大阪公立大学と共に「特色ある公園づくり」のワークショップを開催しました。地域住民が理想の公園について話し合いました。

ルールづくりが必要な遊びを実際にやってみようと「親子などお子さんのボール遊び」「焼き芋」「花火」を、第1公園で300人以上の住民が集まり実施しました。その結果等を踏まえて、新たな「地域ルール」を作成しました。

理想の公園について話し合い



地域ルールに従って、昨年8月に日時・場所・ルールを決めて「花火」を試行、11月から今年1月まで「お子さんのボール遊び等」一部の公園で試行しました。その結果を市とともに検証して、大和の「地域ルール」として実施します。

『子育てにやさしいまち』を掲げる大和地区では、今後もこの活動を広げていき、保護者同士の交流や高齢者との世代間交流も促し、地域全体の活性化につなげていきたいと考えています。【牧の台コミ・自治会】

シンポジウムで「団地再耕」発表

大和ハウス工業は、少子高齢化や空き地・空き家の増加などの課題を抱える郊外住宅問題について、これまで開発してきたまちの再耕に取り組んでいます。



1月27日、住まい手の皆さんと共に、行政・有識者等とこれからのまちづくりを考えることをテーマにシンポジウムが開催されました。その中で再耕を進める地域が発表を行いました。大和は、特色ある公園づくりの取り組みを講演しました。大和ハウスが大和地区で目指すコンセプトである「賑わい」を育み、「健康」でいつまでも住み続けられるまちは、地域が目指すものと一致しています。

「まちづくり」で、目に見える成果を残せるよう取り組んでいきます。【牧の台コミ・自治会】

第6回大和〜ルドマルシェ出店者募集

この度、春にも大和〜ルドマルシェを開催する運びとなりました。つきましては、出店者を募集したいと思います。

- ◆開催日時：5月18日(土)10:00~16:00
- ◆開催場所：各自宅の庭、ガレージ
- ◆出店資格：20歳以上で大和自治会員の方
- ◆出店料：500円(チラシ、ホームページ<HP>へお店の位置と出店内容を記載します)
1,200円(上記に加え、お店の名前やHPリンク等のQRコードを掲載します)
- ◆申込期限：3月15日(金)まで
- ◆申込方法：当ホームページの応募フォームから
- ◆後援：大和商店会、大和自治会、牧の台コミ
- ◆問合せ：村田(090-1919-8477)



大和〜ルドマルシェホームページ
(リニューアルしました)



【大和マルシェ実行委員会】



牧の台子育てにこにこひろば

お子さんとお母さん、お父さんの居場所作りにと、毎月第2火曜日にイベントを行っています！
プレママ、プレパパ、おじいちゃん、おばあちゃんの参加も歓迎しています♪

- ◆日時：3月12日(火)10:00~11:30
(講師を招いてヨガ教室)
- ◆場所：牧の台会館1階 集会室 にこにこひろば Instagram
- ◆参加費：無料
- ※イベント詳細、告知内容の変更などはInstagramにてお知らせしています。



大和福祉委員会からのお知らせ

能登半島地震被災支援の募金に引き続きご協力を

牧の台コミュニティ、大和自治会と協働して、第1自治会館、第2自治会館、牧の台会館に募金箱を設置しています。



これまでに、59,806円(2月5日現在)集まりましたので、川西市地域福祉課に届けました。

引き続き募金を続けてまいりますので、皆さまの温かいご支援をよろしくお願い致します。

ひだまりサロン

◆日時：3月4日・11日・18日・25日の月曜日 13:30~16:00
※3月18日(14:00~14:30)は「みんなで歌おう」を開催。

◆参加費：100円 ◆場所：第2自治会館

マリーゴールドカフェ15

◆日時：3月15日(金) 13:30~15:30
◆参加費：100円 ◆場所：第2自治会館



■ボランティアを募集

「ひだまりサロン」「マリーゴールドカフェ15」の運営。「三世代交流福祉まつり」などイベントの会場設営・運営。スキマ時間にボランティア活動しませんか。ご連絡をお待ちしています。

福祉委員会(795-2941) 休日を除く月~金の10時~12時

☺ 牧の台みどりこども園から ☺

火災避難訓練 消火器訓練

毎月、火災や地震時の避難訓練を行っているため、子どもたちは非常ベルの音が聞こえると落ち着いて大人と素早く避難できています。



今回は消防士さんより避難時の約束を教えてもらい、職員は消火器訓練も行いました。改めて火災時対応の仕方を考える機会となりました。

■なかよしクラブ(2~3歳児保育・保護者同伴)
詳細は、園のホームページをご覧ください。



●大和バスだより

月間目標 13,333人
令和6年1月の乗客数 10,054人
達成率75%
(平日19日・土休日12日)



令和4年10月~令和5年9月年間輸送人員実績が発表され、146,635人でした。また、年間輸送人員を19万人から約16万人に変更しました。(今月から月間目標人数を13,333人で計算)

38便存続のため、皆さまのご乗車が必要です。
令和6年10月から38便で運行できるかどうかは残念ながら未定です。自家用車・バイク・自転車での移動を時々バスに変えていただけませんか！片道バス利用の方は往復でのご利用をお願いします。お散歩・ウォーキングの時、片道をバスに乗っていただけませんか！
運賃は230円です。ひとりひとりの「バスを守る気持ち」が38便存続につながります。
皆さまのご乗車を心よりお願いいたします。

【大和交通検討委員会】

😊 まちかどだより 😊 IN だいわ

共創スペース COtoTsumugi(ことつむぎ)がオープン

大和地区が目指す「にぎわいを育み、健康でいつまでも住み続けられるまち」の実現に向け、「つながり」「にぎわい」「まちの循環」「特色ある公園」「楽しく移動」をテーマとした活動を、利用者と運営者(大和ハウス工業株)が共創することを目的に開設されました。



- ◆場所：畦野駅前 原田リウマチ科・整形外科横
- ◆開館日：火~土 10:00~13:30 14:30~18:00
(土曜日は16:00まで)
- ◆休館日：日曜日、月曜日、祝祭日

※イベント開催時はその限りではない。
買い物帰りなど、ぜひ立ち寄ってみてください！



大和自治会賛助会員の紹介

にしだ歯科クリニック

患者さんとのコミュニケーションを大切に、各々に適した治療を行っています。

歯科/小児歯科

●診療時間 9:30~13:00
15:00~19:30

●休診日：日曜・祝日・水曜日

●東畦野2-3-26 ☎ 741-2630



元木クリニック

地域の皆さまの暮らしに密着した医療の提供をめざしています。

外科/胃腸科/リハビリテーション科

●診療時間 9:00~12:30
16:00~19:00

●休診日：日曜・祝日/水・土曜日午後

●東畦野3-1-46 ☎ 795-0066



大和自治会賛助会員とは

大和地区で、営業されている店舗または事業所の法人会員。(賛助会費は年間1万円)
賛助会員には当自治会役員の就任要請、または奉仕活動などの参加要請は一切ありません。

図書室コーナー

●開室時間

毎週月・水曜日/13:00~16:00

毎週土曜日/10:00~12:00・13:00~16:00

■祝日・年末年始・夏休み(お盆休み)/休室

●貸出冊数：1人6冊まで/貸出期間：3週間

【大和自治会図書室運営委員会】 ☎ 794-9805

読書サロンのお知らせ

第54回 読書サロン

課題本『われはロボット』アイザック・アシモフ著

◆日時：3月5日(火)13:30~

◆場所：第2自治会館 2階 集会室

「ロボット工学三原則」が創案された本作は、SF小説の古典です。

作中では自立式ロボットの活躍する時代として描かれる現在ですが、急速に進化するAI技術との付き合い方も戸惑いがちです。どのような未来が訪れるのか、想像し語り合いたと思います。

読書サロンはどなたでも参加できます。ぜひお越しください。

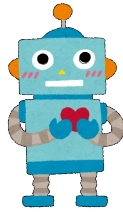

3月のゴミカレンダー

種類	回収日
燃やすごみ(月・木)	4・11・18・25(月) 7・14・21・28(木)
ビン(第2火)	12(火)
カン(第1水)	6(水)
プラスチック(水)	6・13・20・27(水)
紙・布(第2・4水)	13・27(水)
ペットボトル(金)	1・8・15・22・29(金)
燃やさないごみ/有害ごみ(第4火)	26(火)

大和交番だより

令和6年1月中に発生した交通事故 [大和交番管内]

人身事故	1件(負傷者 1人)
物損事故	1件

普通車と普通車の追突事故(東5)

一旦停止の標識がある交差点においては必ず一時停止するとともに、左右の安全確認も忘れず、交通事故防止に努めてください。



携帯電話会社をかたる予兆電話(アポ電)多発中！！

市役所職員・金融機関職員・警察官を名乗り「還付金が返ってくる」「ATMに行つて」「暗証番号を教えて」などの電話は全て詐欺です。ご家族や知人の方に高齢者がおられる方は、被害に遭わないように注意の呼びかけをお願いします。



●新入会員をご紹介します

天野 涼介 様/東2丁目 大平 怜 様/西1丁目

●お誕生おめでとうございます

柿山 直生 (かきやま なお)ちゃん/東2丁目
三峯 梨生 (みつみね りお)ちゃん/東2丁目
室木 想 (むろき そう)ちゃん/西5丁目

●ご冥福をお祈りします

尾屋 伸介 様 (77歳) / 東1丁目
松岡 正章 様 (90歳) / 東1丁目
山口 道子 様 (81歳) / 東2丁目
檜山 明彦 様 (90歳) / 東2丁目
野崎 彪 様 (86歳) / 西1丁目

新着図書のご案内

●大人の本

襷がけの二人	嶋津 輝
青い壺	有吉 佐和子
外科医、島へ 泣くな研修医6	中山 祐次郎
ブラック・ショーマンと覚醒する女	東野 圭吾
陰流苗木 芋洗河岸1	佐伯 泰英
半暮刻	月村 了衛
一線の湖	砥上 裕將
東京都同情塔〈芥川賞〉	九段 理江
八月の御所グラウンド〈直木賞〉	万城目 学

●子どもの本

ふわふわとちくちく	齋藤 孝
かつてもまけてもいいんだよ	シーヌ
音楽 小学館の図鑑NEO	小学館



☆その他の新着図書は、大和自治会ホームページ「自治会図書室」コーナーの新着図書をご覧ください。右記のQRコードからもご覧になれます。

